

Las siguientes instrucciones son importantes para un buen resultado

Forma de colocación del colector para examen de orina en niños

- 1 Se desprende la protección de papel amarillo y se deja la superficie adhesiva al descubierto.
- 2 Para uso masculino se introduce el miembro por la abertura al interior de la bolsa.
- 3 Para uso femenino se coloca la abertura de la bolsa, de tal manera que cubra la mitad superior de las partes genitales.
- 4 Después de la micción se quita la bolsa, se dobla la superficie adhesiva por la mitad y se cierra apretando fuertemente para que no pueda salirse la orina.

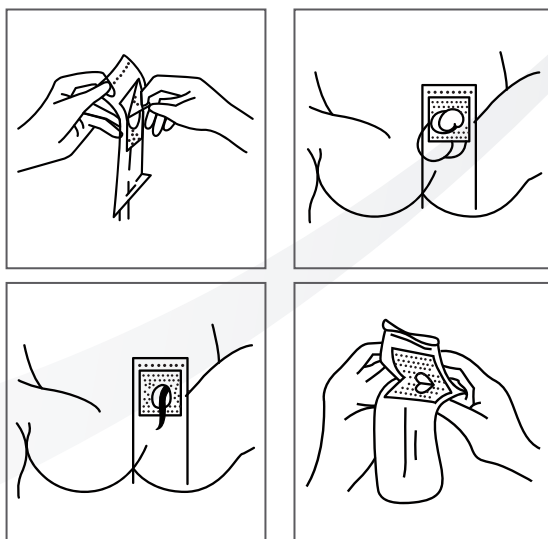

Sede Principal: cra. 38A No. 5A-100
Conmutadores: 5186000 - 6821000 Extensión 2050
Sede Ciudad Jardín: calle 15A No. 103-20
Sede Chipichape: piso 6, Hall Empresarial.

Calí, Colombia www.imbanaco.com